Rev.	Fecha	Diseñado	Dibujado	Revisado	Aprobado	Descripción

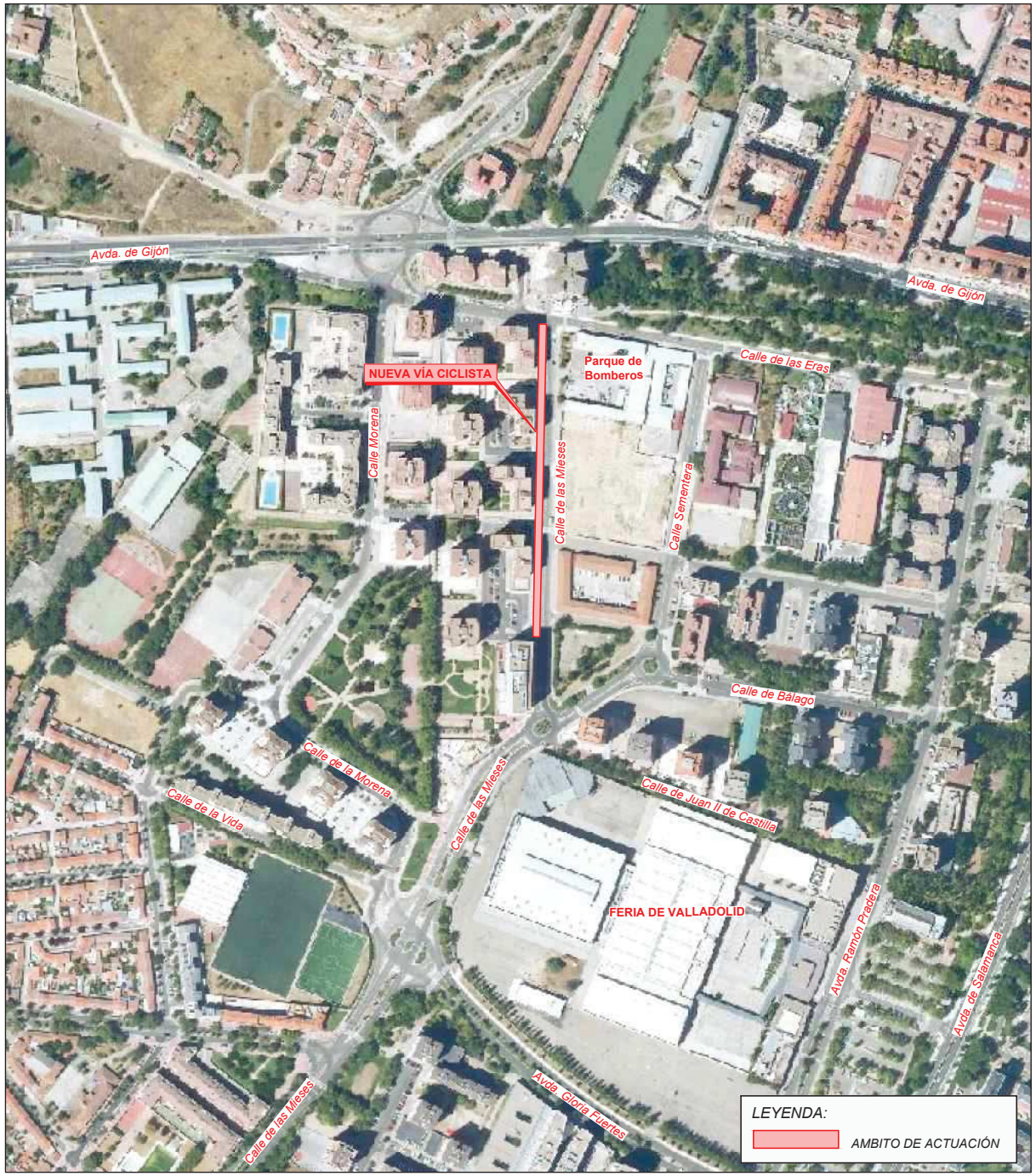

Ayuntamiento de Valladolid Área de Tráfico y Movilidad	EL AUTOR:	FECHA:	PROYECTO:	ESCALA:	TÍTULO DEL PLANO:	Nº DE PLANO: 1	
	Eduardo Encabo Llorente Ingeniero técnico de obras públicas	ENERO 2024	VÍA CICLISTA EN CALLE DE LAS MIESES, TRAMO NORTE, DESDE CALLE DE LAS ERAS. VALLADOLID	S/E	SITUACIÓN Y EMPLAZAMIENTO	HOJA Nº: 1 de 1	REV: -