

SEMANA EUROPEA DE LA MOVILIDAD

16-22 DE SEPTIEMBRE 2019

Día Sin Coche 22 SEPTIEMBRE 2019 VALLADOLID

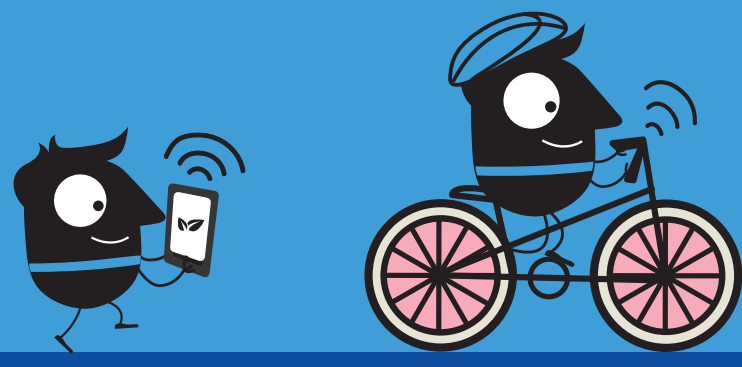

Área Restringida

Área restringida al tráfico, de 10:00 h. a 22:00 h., en el interior del casco histórico delimitado por:

Calle San Quirce, calle Cardenal Torquemada, Avda. de Sta. Teresa, calle Gondomar, calle Chancillería, calle Ramón y Cajal, calle Colón, calle Cardenal Mendoza, calle Pedro Barruecos, calle Alonso Pesquera, Plaza Cruz Verde, calle Labradores, calle Acibelas, calle Cadena, calle Vega, Plaza España, calle Miguel Íscar, Plaza de Zorrilla, Pº de Zorrilla, Calle San Ildefonso y Pº de Isabel la Católica.

Vehículos con acceso permitido al Área Restringida:

Transporte colectivo (BUS y TAXIS), bicicletas, vehículos con tarjeta PMR, emergencias, vehículos de residentes, y vehículos eléctricos y gas (GLP). No podrán acceder las motos ni los usuarios de los estacionamientos subterráneos de rotación con accesos ubicados en el interior del perímetro restringido.

El acceso a Acera de Recoletos, estará cortado también para bus y taxis.

Para facilitar la movilidad a todos los usuarios, se ha dispuesto:

- **BILLETE DE AUTOBÚS URBANO GRATUITO, DURANTE TODO EL DÍA.**

- **APARCAMIENTOS DISUASORIOS GRATUITOS DURANTE TODO EL DÍA:**

Feria de Muestras, Playa de las Morenas, Calle la India, zona Reyes Católicos, Cuatro de Marzo, C/ La Vía y Pº del Renacimiento. Todos estos estacionamientos disponen en sus proximidades de una estación del sistema de alquiler de bicicletas municipal y/o líneas de autobús urbano.

- **Apertura del Aparcamiento de la UVA de Prado de la Magdalena, de 7 h a 22 h.**

- **ENTRADA GRATUITA a las exposiciones del Museo de la Ciencia para aquellos visitantes que se desplacen a este centro museístico utilizando la bicicleta.**

- **SORTEO DE ABONOS VALLABICI.** Apúntate del 16 al 22 de septiembre en el servicio de bicicletas Vallabici y participarás en el sorteo de 10 a bonos anuales.

- **Los servicios de taxi en recorrido urbano, solicitados mediante la aplicación "pidetaxi", cuyo origen o destino, sea la zona de exclusión del tráfico privado, durante el día 22, tendrán el importe del servicio mínimo: 3,40€.**

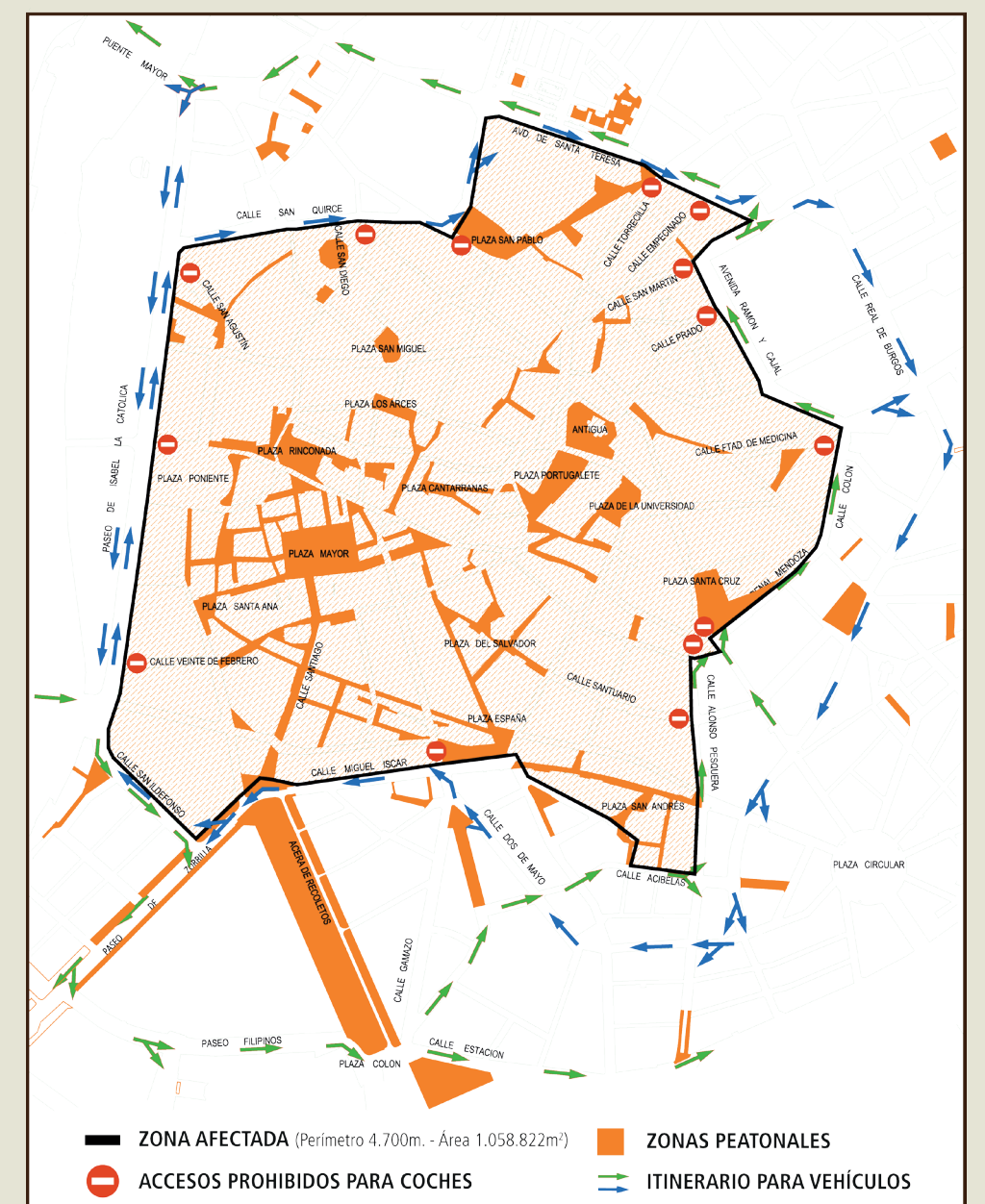

Programa de Actividades

12h. a 14h. PARQUE INFANTIL DE TRÁFICO Y TALLERES INFANTILES SOBRE MOVILIDAD.

Niños/as de 7 a 12 años. ¡Puedes llevar tu bici! También contaremos con el Bibendum de Michelin.

Lugar: Plaza Mayor. **Organiza:** DGT en Valladolid, MICHELIN y Policía Municipal.

18h. a 21h. PISTA INFANTIL BICIS Y PATINES, ANIMADA POR "MUCHOÁNIMO".

Lugar: Lateral de la Iglesia de La Antigua. **Organiza:** Bioconstruible.

18h. TALLER: EXPOSICIÓN Y CATA DE VARIEDADES DE HORTALIZAS TRADICIONALES.

Lugar: Lateral de la Iglesia de La Antigua. **Organiza:** La Alhova, huerta ecológica.

18h. TALLER DE MOVILIDAD ALTERNATIVA.

Lugar: Lateral de la Iglesia de La Antigua. **Organiza:** Ecoopera.

18h. a 20h. DANZAS DEL MUNDO.

Lugar: Plaza Mayor. **Organiza:** Radalaila.

19h. a 21h. DANZA ORIENTAL, TANGO Y MILONGA.

Lugar: Plaza de la Universidad. **Organiza:** Centro de Baile Farah Diva y Asociación Tango El Malevo.

19h. a 21h. ESCUELAS DE BAILE DE VALLADOLID.

Lugar: Plaza de Portugalete. **Organiza:** Bailasalsa

20h. a 22h. CONCIERTO DE "LOS SUECOS"

Lugar: Lateral de la Iglesia de La Antigua. **Organiza:** Taberna Morgan

www.valladolid.es

www.mobilityweek.eu

Organiza:



Colaboran:

